

# BANDAGES - PANSEMENTS

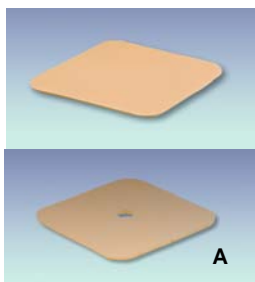

## Kliniderm® Alginate "Tampon/bande stérile pour plaies

Article	Référence Article	Dimension	Conditionnement
Alginate WV Standard	417 45 01	5 x 5 cm	10 x 1 Pce
Alginate WV Standard	417 45 02	10 x 10 cm	10 x 1 Pce
Alginate WV Standard	417 45 03	10 x 20 cm	5 x 1 Pce
Alginate WV Extra	417 45 10	10 x 10 cm	10 x 1 Pce
Alginate Tampon-bande Cavity	417 45 15	30 cm	5 x 1 Pce



## Kliniderm® Foam " Bandage en mousse stérile

Article	Référence Article	Dimension	Conditionnement
Kliniderm Foam Extra	417 48 01	10 x 10 cm	10 x 1 Pce
Kliniderm Foam Extra	417 48 02	10 x 20 cm	10 x 1 Pce
Kliniderm Foam Extra	417 48 03	20 x 20 cm	10 x 1 Pce
Kliniderm Foam Standard	417 48 04	10 x 10 cm	10 x 1 Pce
Kliniderm Foam Standard T - Version (A)	417 48 05	10 x 10 cm	10 x 1 Pce



## "L-Mesitran®" Net

### L-Mesitran® Pansement filet stérile

- en contact avec la plaie. Filet en Polyester
- contient du miel et un gel en acrypolimère, qui ont des propriétés antibactériennes
- meilleur résultat en combinaison avec la pommade à plaies L-Mesitran / Softgel pour une guérison rapide
- les filets L-Mesitran peuvent être appliqués sur la plaie de 3 à 5 jours

Article	Référence Article	Dimension	Conditionnement
L-Mesitran Net	417 47 12	10 x 10 cm	5 x 1 Pce



## L-Mesitran® Pansement hydroactif pour plaies

- contient du miel et un gel acrylpolymère. Cela lui donne un pouvoir antibactérien
- a les mêmes caractéristiques qu'un sparadrap hydrocolloïde
- L-Mesitran **Hydro** pour fissures, ulcères et plaies ouvertes suite à un traumatisme
- L-Mesitran **Border** pour les mêmes types de plaies que Hydro, surtout pour les emplacements difficiles d'accès où le maintien des Hydro est compliqué et avec la nécessité d'une bonne articulation
- L-Mesitran pansement pour plaies, peut rester appliqué pendant 3 à 5 jours sur les plaies
- MiGeL 34.06.01.03.1

Article	Référence Article	Dimension	Conditionnement
L-Mesitran Hydro	417 47 10	10 x 10 cm	5 x 1 Pce
L-Mesitran Border	417 47 11	10 x 10 cm	5 x 1 Pce



## "Klinifix®" Bande de gaze résistante non élastique

- 21 fils, gaze avec les côtés cousus
- matériel: 30 % coton et 70 % viscose
- double couture
- ménage la peau
- emballée à l'unité sous cellophane
- MiGeL 34.20

Article	Référence Article	Dimension	Conditionnement
Bande de gaze non élastique	413 22 56	4 m x 4 cm	Boîte de 10 pcs
Bande de gaze non élastique	413 22 57	4 m x 6 cm	Boîte de 10 pcs
Bande de gaze non élastique	413 22 58	4 m x 8 cm	Boîte de 10 pcs
Bande de gaze non élastique	413 22 59	4 m x 10 cm	Boîte de 10 pcs



### "Klinifix<sup>®</sup>"

#### Bande de gaze élastique pour usage unique

- matériel: 40 % viscose et 60 % polyamide
- longueur 4 m étiré
- ménage la peau
- emballée à l'unité sous cellophane
- couleur blanche ou brune
- MiGeL 34.20.01

Article	Référence Article	Dimension	Conditionnement
Bande de gaze élast.blanche	413 22 27	4 m x 4 cm	Boîte de 20 pcs
Bande de gaze élast.blanche	413 22 28	4 m x 6 cm	Boîte de 20 pcs
Bande de gaze élast.blanche	413 22 29	4 m x 8 cm	Boîte de 20 pcs
Bande de gaze élast.blanche	413 22 30	4 m x 10 cm	Boîte de 20 pcs
Bande de gaze élast.blanche	413 22 36	4 m x 6 cm	Boîte de 20 pcs
Bande de gaze élast.blanche	413 22 37	4 m x 8 cm	Boîte de 20 pcs



### "Klinidur Textelast<sup>®</sup>"

#### Bandage à faible extensibilité pour compression

- matériel: 100 % coton, brun
- lavable jusqu'à 30 °C
- longueur 5 m étiré
- emballé par 2 avec agrafes en carton
- notice d'utilisation pour bandage de compression
- MiGeL 34.22.01

Article	Référence Article	Dimension	Conditionnement
Bandage tissus	413 26 28	5 m x 8 cm	Boîte de 2 pcs
Bandage tissus	413 26 30	5 m x 10 cm	Boîte de 2 pcs



### "Klinifix Cohésive®" Bande à faible extensibilité et adhésive

- en 40% coton, 30% viscose et 30% polyamide
- colle sur elle même, n'adhère pas à la peau, cheveux et habits
- emballée à l'unité en carton de 5 pièces par sachet
- MiGeL 34.20.02

Article	Référence Article	Dimension	Conditionnement
Bande adhésive élastique	413 23 78	4 m x 4 cm	Boîte de 5 x 1 pce
Bande adhésive élastique	413 23 79	4 m x 6 cm	Boîte de 5 x 1 pce
Bande adhésive élastique	413 23 80	4 m x 8 cm	Boîte de 5 x 1 pce
Bande adhésive élastique	413 23 81	4 m x 10 cm	Boîte de 5 x 1 pce



### "Klinidur Adhésive & Adhésive Acryl" Bande à faible extensibilité et adhésive

- en 100 % coton avec adhésif à l'extérieur, brun
- Klinidur Adhésif système à base de caoutchouc
- Klinidur Adhésif en acryl et surface autocollante base polyacrylate
- longueur 2.7 m, 4.5 m étiré
- emballée à l'unité en carton de 10 pièces par sachet
- MiGeL 34.22.02

Article	Référence Article	Dimension	Conditionnement
Bande adhésive élastique	413 26 40	4.5 m x 6 cm	Boîte de 10 x 1 pce
Bande adhésive élastique	413 26 41	4.5 m x 8 cm	Boîte de 10 x 1 pce
Bande adhésive élastique	413 26 42	4.5 m x 10 cm	Boîte de 10 x 1 pce
Bande adhésive élast.Acryl	413 26 50	4.5 m x 6 cm	Boîte de 10 x 1 pce
Bande adhésive élast.Acryl	413 26 51	4.5 m x 8 cm	Boîte de 10 x 1 pce
Bande adhésive élast.Acryl	413 26 52	4.5 m x 10 cm	Boîte de 10 x 1 pce



### "Klinifix® Crêpe" Bande à extensibilité moyenne

- en 100 % coton, effet d'adhérence grâce à la surface en crêpe, bande à extensibilité moyenne
- ménage la peau
- longueur 4 m étiré
- emballée à l'unité sous cellophane avec 1 agrafe
- MiGeL 34.21.01

Article	Référence Article	Dimension	Conditionnement
Bande crêpe	413 23 30	4 m x 6 cm	Boîte de 10 pcs
Bande crêpe	413 23 31	4 m x 8 cm	Boîte de 10 pcs
Bande crêpe	413 23 32	4 m x 10 cm	Boîte de 10 pcs
Bande crêpe	413 23 33	4 m x 12 cm	Boîte de 10 pcs
Bande crêpe	413 23 34	4 m x 15 cm	Boîte de 10 pcs

### "Klinigrip® Cohésive" Bande à forte extensibilité et adhésive



- en 99 % coton et 1 % élasthanne
- colle sur elle même et n'adhère pas à la peau
- idéal au dessus des articulations
- arrachable
- longueur 4.5 m étiré
- emballée à l'unité dans un carton de 5 pièces par sachet
- MiGeL 34.21

Article	Référence Article	Dimension	Conditionnement
Bande à forte ext. et adhésive	413 24 01	4.5 m x 6 cm	Boîte de 5 x 1 pce
Bande à forte ext. et adhésive	413 24 02	4.5 m x 8 cm	Boîte de 5 x 1 pce
Bande à forte ext. et adhésive	413 24 03	4.5 m x 10 cm	Boîte de 5 x 1 pce



### "Klinigrip® Idéal" Bande facilement extensible

- en 100 % coton, bords cousus, DIN 61632
- ménage la peau
- lavable max. 95°C
- longueur 5 m étiré
- emballée à l'unité sous cellophane avec 2 agrafes
- MiGeL 34.21.02

Article	Référence Article	Dimension	Conditionnement
Bande facilement extensible	413 24 40	5 m x 4 cm	Boîte de 10 pcs
Bande facilement extensible	413 24 41	5 m x 6 cm	Boîte de 10 pcs
Bande facilement extensible	413 24 42	5 m x 8 cm	Boîte de 10 pcs
Bande facilement extensible	413 24 43	5 m x 10 cm	Boîte de 10 pcs
Bande facilement extensible	413 24 44	5 m x 12 cm	Boîte de 10 pcs
Bande facilement extensible	413 24 45	5 m x 15 cm	Boîte de 10 pcs

### "Klinidur® Standard" Bande à très forte extensibilité



- en 82 % Coton, 13 % Polyamide et 5 % élasthanne
- perméable à l'air
- lavable jusqu'à 40 °C sans nuire à l'élasticité
- longueur 7 m étiré
- emballée à l'unité dans un carton avec 2 agrafes
- brun
- MiGeL 34.22.02

Article	Référence Article	Dimension	Conditionnement
Bande à très forte extensibilité	413 23 46	7 m x 8 cm	Boîte de 1 pce
Bande à très forte extensibilité	413 23 47	7 m x 10 cm	Boîte de 1 pce

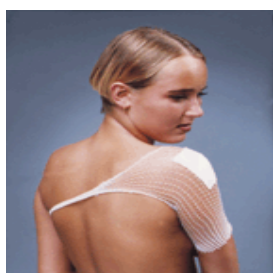

## "Bandafix®" Tube en filet avec large maille élastique

- très élastique
- structure ouverte
- en coton : ménage bien la peau, doux, très résistant même mouillé
- en Helanca (Nylon) : très élastique, très résistant
- MiGeL 34.30.02

Article	Référence Article	Destination / Dimension	Conditionnement
Coton grandeur 0	928 51 00	Doigt 1 cm	Rouleau de 25 m
Coton grandeur 1	928 51 01	Main, Avant bras 2 cm	Rouleau de 25 m
Coton grandeur 2	928 51 02	Pied, Mollet 2.5 cm	Rouleau de 25 m
Coton grandeur 3	928 51 03	Cuisse maigre 3 cm	Rouleau de 25 m
Coton grandeur 4	928 51 04	Cuisse, Epaule 3.5 cm	Rouleau de 25 m
Coton grandeur 5	928 51 05	Hanche 4 cm	Rouleau de 25 m
Coton grandeur 6	928 51 06	Tronc, Dos (taille M) 6 cm	Rouleau de 25 m
Coton grandeur 7	928 51 07	Tronc, Dos (taille L) 7 cm	Rouleau de 25 m
Coton grandeur 8	928 51 08	Tronc, Dos (taille XL) 8 cm	Rouleau de 25 m
Helanca grandeur 0	928 52 00	Doigt 0.9 cm	Rouleau de 25 m
Helanca grandeur 1	928 52 01	Main, Avant bras 1.5 cm	Rouleau de 25 m
Helanca grandeur 2	928 52 02	Pied, Mollet 2 cm	Rouleau de 25 m
Helanca grandeur 3	928 52 03	Cuisse maigre 2.5 cm	Rouleau de 25 m
Helanca grandeur 4	928 52 04	Cuisse, Epaule 3 cm	Rouleau de 25 m
Helanca grandeur 5	928 52 05	Hanche 3.5 cm	Rouleau de 25 m
Helanca grandeur 6	928 52 06	Tronc, Dos (taille M) 5.5 cm	Rouleau de 25 m
Helanca grandeur 7	928 52 07	Tronc, Dos (taille L) 6 cm	Rouleau de 25 m
Pansement à nez	928 51 63	Nez	Rouleau de 25 m
Distributeur - Support	928 52 18	Dimension mécanique 1 - 7	Boîte de 1 pce



## "Klinifix® Head" Pansement filet élastique pour tête

- en 62% polyester, 20% élastahne et 18% coton
- idéal pour les premiers secours, en ambulance, urgences, etc...

Article	Référence Article	Dimension	Conditionnement
Pansement filet tête	413 22 90	Small	Boîte de 25 pcs
Pansement filet tête	413 22 91	Large	Boîte de 20 pcs

## "Klinifast® Pansement tubulaire de soutien élastique

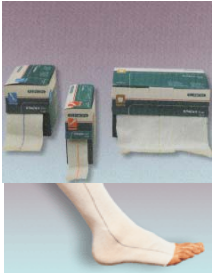

- en 92 % viscose, 5 % élasthanne et 3 % polyamide
- élasticité horizontale
- pour diverses fixations
- protège les vêtements (ex: bandages avec pommade)
- idéal pour la Wet Wrap technique (traitement eczéma)
- idéal en dessous des plâtres et des bandages à compression
- **avec fil rouge** : petit membre
- **avec fil vert** : petit à moyen membre
- **avec fil bleu** : gros membre (jambes)
- **avec fil jaune** : très gros membre, jambes, tête
- **avec fil beige** : tour de thorax chez l'adulte
- toujours prendre les mensurations au point le plus large
- MiGeL 34.30.02

Article	Référence Article	Dimension	Conditionnement
Pansement tubulaire rouge	413 25 47	3.5 cm	Rouleau de 10 m
Pansement tubulaire vert	413 25 48	5 cm	Rouleau de 10 m
Pansement tubulaire bleu	413 25 49	7.5 cm	Rouleau de 10 m
Pansement tubulaire jaune	413 25 50	10.75 cm	Rouleau de 10 m
Pansement tubulaire beige	413 25 51	17.5 cm	Rouleau de 10 m

## "Klinigrip<sup>®</sup> Tubular Pansement tubulaire élastique pour compression



- élasticité horizontale
- en 82 % coton, 10 % élastodiène et 8 % polyamide
- pour petite forme d'œdèmes et de varices
- en utilisation double, on retrouve des compressions stables de 5-30 mmHg
- protège la peau sous les bandages de compression
- pour foulures et entorses
- beige ou brun
- lavable à la main
- MiGeL 34.30.01

Article	Référence Article	Destination / Dimension	Conditionnement
Pansement tubulaire A	413 25 00	Pied enfant , Bras 4 cm	Rouleau de 10 m
Pansement tubulaire B	413 25 01	Main, Bras (taille S) 6.5 cm	Rouleau de 10 m
Pansement tubulaire C	413 25 02	Bras (taille M), Cheville (taille S) 7 cm	Rouleau de 10 m
Pansement tubulaire D	413 25 03	Bras (taille L), Genou (taille S) 7.5 cm	Rouleau de 10 m
Pansement tubulaire E	413 25 04	Genou (taille M), Cuisse (taille S), 8.5 cm	Rouleau de 10 m
Pansement tubulaire F	413 25 05	Genou (taille L), Cuisse (taille M), 10 cm	Rouleau de 10 m
Pansement tubulaire G	413 25 06	Cuisse (taille L), 12 cm	Rouleau de 10 m
Pansement tubulaire J	413 25 08	Torse (taille S), 17.5 cm	Rouleau de 10 m
Pansement tubulaire K	413 25 09	Torse (taille M), 20 cm	Rouleau de 10 m
Pansement tubulaire L	413 25 10	Torse (taille L), 29.5 cm	Rouleau de 10 m
Pansement tubulaire M	413 25 11	Torse (taille XL), 35.5 cm	Rouleau de 10 m